

ANDREA PICCININI
THE VINTAGE WATCH SPECIALIST

PERIZIA TECNICA
STANDARD

ROLEX GMT-MASTER
REFERENZA 1675 SERIALE 503 
QUADRANTE RADIALE

Copyright ANDREA PICCININI SRL
Piazza Fabbrica Rubbiani 51
41049, Sassuolo (Mo)
P.IVA : 04111900363
+393389338815
andrea@pyccy.com
www.andreapiccinini.com

Fotografie
Andrea Piccinini

Testi
Andrea Piccinini

Nessuna parte di questa Perizia può
essere riprodotta in qualsiasi forma
o con qualsiasi mezzo senza il consenso dell'autore.

ANDREA PICCININI
THE VINTAGE WATCH SPECIALIST

PERIZIA TECNICA

STANDARD

ROLEX GMT-MASTER
REFERENZA 1675 SERIALE 503 

QUADRANTE RADIALE

Gentile Cliente,

La ringrazio sinceramente per la fiducia riposta nel mio lavoro e spero che questa perizia possa offrirLe un contributo reale e concreto per la conoscenza, la tutela e la valorizzazione del Suo orologio.

Il mio impegno è quello di consegnarLe non solo un documento tecnico, ma anche uno strumento chiaro e affidabile che resti utile nel tempo.

La trasparenza e la cura che contraddistinguono questa analisi hanno l'obiettivo di garantire la massima serenità e sicurezza in ogni futura valutazione o decisione.

Con questo spirito, Le porgo i miei più cordiali saluti

Per scaricare la Sua perizia in formato digitale e accedere alle fotografie in alta definizione dell'orologio, La invito a scansionare il QR code qui riportato.

In Fede

Andrea Piccinini



Dr. ANDREA PICCININI
PERIZIALE OROLOGI - CROCE SPESAVIA 1912
Corteo di Camporegio di Arezzo 1
C.A.P. 52010 - P.le del Risorg.
CROCE SPESAVIA - Arezzo - Italia

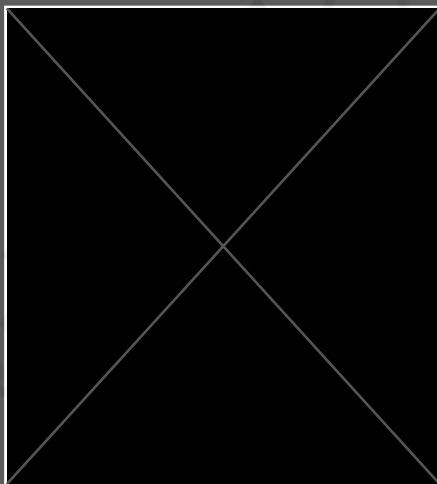

Qualora il QR code non dovesse funzionare, La prego di contattarmi immediatamente all'indirizzo andrea@pyccy.com





INTRODUZIONE ALLA PERIZIA

Per una comprensione esaustiva della presente Perizia, è imprescindibile una breve premessa che illustri le motivazioni per eseguire una Perizia su un orologio d'epoca, l'importanza della stessa nel mercato collezionistico attuale, nonché i suoi obiettivi e destinatari specifici. Tale premessa fornirà una base solida per l'interpretazione e la valutazione accurata delle conclusioni e delle osservazioni contenute nel documento.

L'importanza di una Perizia

La perizia rappresenta uno strumento essenziale per determinare in maniera chiara e documentata l'autenticità, la coevità e lo stato di conservazione di un orologio. Fornisce un punto di riferimento autorevole non solo per collezionisti e appassionati, ma anche per acquirenti e venditori che necessitano di una valutazione indipendente e imparziale.

Protezione e Valore

Un expertise accurato tutela il proprietario e l'acquirente da rischi connessi a falsificazioni, interventi non dichiarati o modifiche sostanziali, garantendo la massima trasparenza. Al tempo stesso, una documentazione tecnica chiara e completa può incrementare sensibilmente il valore dell'orologio.

Analisi Professionale

La perizia si basa su un'analisi strutturata e metodica che prende in considerazione ogni componente per originalità e coevità fino all'individuazione di restauri o sostituzioni. Questo approccio tecnico consente di delineare un quadro completo e accurato, indispensabile per una corretta valutazione.

Strumento per il Collezionismo

Per chi desidera acquistare, vendere o semplicemente conservare un orologio d'epoca, la perizia costituisce una garanzia di autenticità e un elemento che può incidere in modo determinante sul valore di mercato. Un expertise certificato diventa così parte integrante della storia dell'orologio stesso, accompagnandolo come documento di riferimento.

Decisioni Consapevoli

Grazie ai dati oggettivi e verificati raccolti durante l'analisi, la perizia consente di prendere decisioni informate e consapevoli, riducendo al minimo i margini di incertezza. La corretta identificazione di interventi, restauri o modifiche è fondamentale per stabilire il reale valore dell'orologio.

GMT-N
SUPERLATIVE
OFFICIAL

MASTER
CHRONOMETER
LY CERTIFIED

METODOLOGIA DELLA PERIZIA

La perizia di un orologio d'epoca segue un procedimento strutturato e rigoroso, volto a garantire un'analisi completa e affidabile. Si ritiene fondamentale descrivere la metodologia adottata per consentire una comprensione chiara e trasparente delle procedure seguite. Specificare ogni fase della perizia è essenziale affinché sia evidente come l'analisi sia stata condotta con criteri oggettivi, utilizzando strumenti professionali e confronti metodici per garantire un esame approfondito e accurato.

Esame preliminare

Un'analisi visiva iniziale consente di individuare segni di usura, danni o interventi precedenti e di valutare lo stato estetico generale dell'orologio.

Smontaggio e controllo dei componenti

Il disassemblaggio permette di verificare integrità, originalità e livello di usura delle singole parti, oltre ad accertare eventuali sostituzioni o riparazioni.

Documentazione fotografica

Scatti in alta definizione di tutti i componenti garantiscono una registrazione accurata dello stato dell'orologio e supportano i confronti con altri esemplari. Le fotografie, realizzate con criteri tecnici,

permettono di cogliere dettagli altrimenti non visibili a occhio nudo e costituiscono un riferimento oggettivo

Confronti comparativi

Il raffronto con altri esemplari dello stesso periodo aiuta a rilevare eventuali discrepanze, modifiche o anomalie. Questo approccio comparativo consente inoltre di collocare l'orologio in maniera precisa nel contesto storico e produttivo

Strumentazione professionale

La perizia si avvale di strumenti specifici (Loupe System 10x, set Bergeon, calibro, lampada UV, contatore Geiger, fotocamera Canon 5D Mark III) per garantire un'analisi tecnica completa e oggettiva.



10694



CRITERI DELLA PERIZIA

I criteri applicabili alla presente Perizia costituiscono gli standard e le linee guida adottati per la valutazione di un orologio d'epoca. Tali criteri includono, ma non si limitano a, parametri di autenticità, condizioni estetiche, valutazione di coevità e rilevanza storica del bene in oggetto. Essi costituiscono il quadro metodologico attraverso cui è stata condotta l'analisi e la valutazione dell'orologio, garantendo così che il processo di valutazione sia eseguito con precisione e conformità ai principi generalmente accettati dagli esperti di orologeria d'epoca.

Autenticità

Ogni componente viene attentamente analizzato per verificarne l'originalità e la corrispondenza alle specifiche del produttore. Parti sostituite, modificate o non autentiche compromettono l'integrità storica dell'orologio e ne riducono il valore collezionistico. La verifica dell'autenticità è quindi un passaggio fondamentale per attestare la genuinità dell'esemplare.

Coevità

Viene verificata la congruenza temporale tra i vari elementi dell'orologio. È infatti essenziale che cassa, quadrante, movimento e altri componenti appartengano allo stesso periodo produttivo. Differenze cronologiche possono indicare riparazioni o sostituzioni successive, con un impatto diretto sull'integrità e sul valore

dell'orologio.

Stato di conservazione

Lo stato generale dell'orologio viene valutato considerando l'usura naturale, la presenza di patina, la qualità degli eventuali restauri e gli interventi di manutenzione effettuati nel tempo. Un orologio ben conservato mantiene inalterato il proprio fascino e valore, mentre restauri inadeguati o alterazioni improprie ne compromettono l'autenticità e l'appetibilità sul mercato.

Provenienza

La ricostruzione della storia dell'orologio attraverso certificati, documentazione originale come scatola e garanzia, passaggi di proprietà costituisce un elemento di grande importanza.



RO

SWISS MADE
CHRONOMETER

GMT-MASTER II
OFFICIAL CHRONOMETER



ROLEX
PERPETUAL

FR

SCHEDA TECNICA DELLE COMPONENTI

PRODUTTORE : ROLEX **VETRO :** PLASTICA

MODELLO : GMT MASTER **MATERIALE GHIERA :** ACCIAIO

REFERENZA : 1675 **MATERIALE INSERTO :** ALLUMINIO

ANNO : 1977 **CORONA :** A VITE

NUMERO DI CASSA : 503  **TIPO BRACCIALE :** MAGLIE PIENE

NUMERO DI MOVIMENTO : D069481 **MATERIALE BRACCIALE :** ACCIAIO

COLORE QUADRANTE : NERO **TIPO CLASP :** DEPLO

MATERIALE LUMINESCENTE : TRIZIO **MATERIALE CLASP :** ACCIAIO

TIPO DI CALIBRO : AUTOMATICO **GARANZIA :** NO

MATERIALE CASSA : ACCIAIO **SCATOLA :** NO

DIMENSIONI CASSA : 40MM **ACCESSORI :** NO

LARGHEZZA ANSE : 20 MM **ESTRATTO :** NO



ROLEX
OYSTER PERPETUAL

GMT-MASTER II
SUPERLATIVE CHRONOMETER
OFFICIALLY CERTIFIED

PARIS - GENEVE

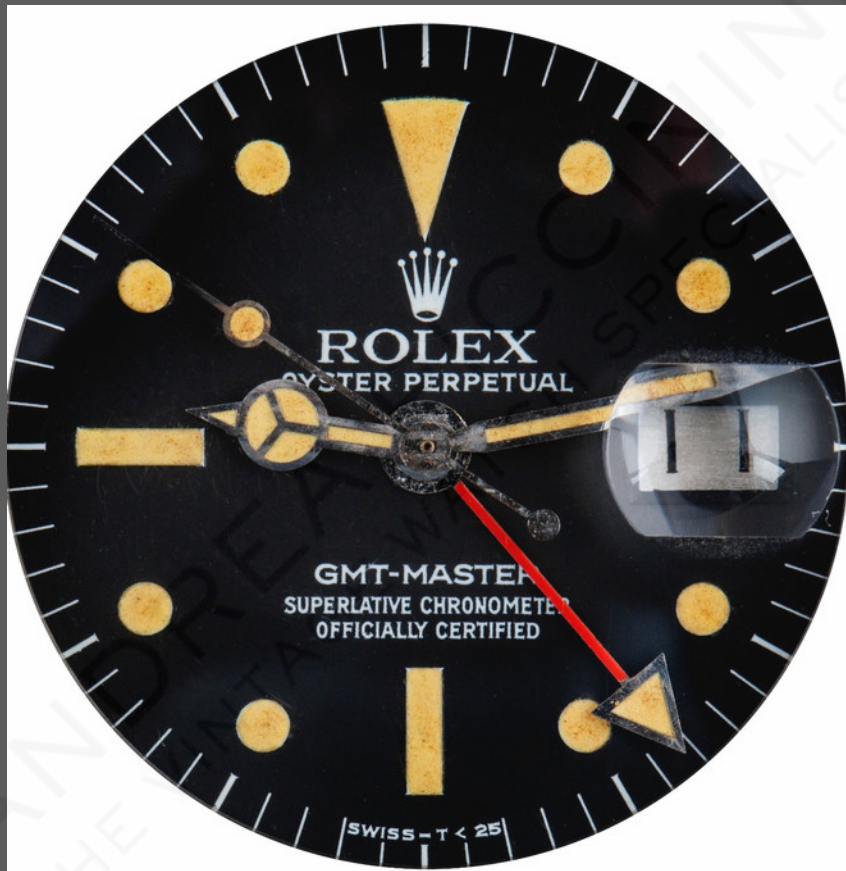

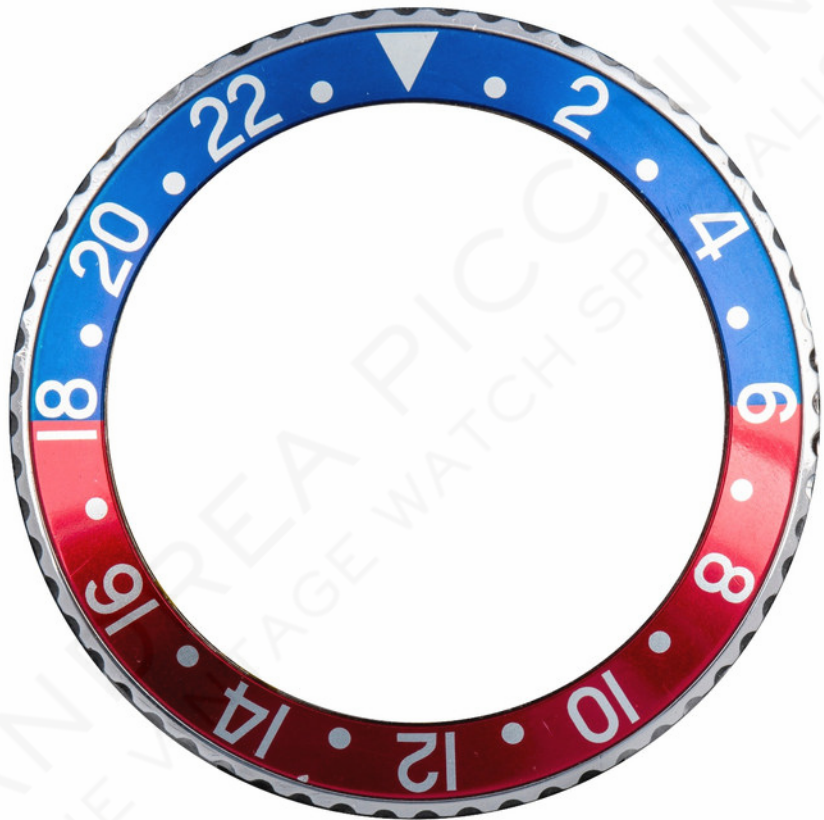



B.S.L. GO. CH. W.F.X. 10-1-1952

MONTRES ROLEX S.A.
GENEVA
SWITZERLAND
PATENTED
STAINLESS STEEL

1-9061091

1675

REGISTERED DESIGN

1675

STAINLESS STEEL

503







TABELLA DI SINTESI ORIGINALITA' E COEVITA'

	ORIGINALE	COEVO
QUADRANTE	SI	SI
LANCETTE	SI	SI
GHIERA	SI	SI
INSERTO	SI	SI
MOVIMENTO	SI	SI
FONDELLO	SI	SI
SERIALI	SI	SI
REFERENZA	SI	SI
CASSA	SI	SI
TASTI	/	/
CORONA E TUBO	SI	SI
BRACCIALE	SI	SI
FINALI E SPEZZONI	SI	SI
CLASP	SI	SI
GARANZIA	/	/
CORREDO	/	/



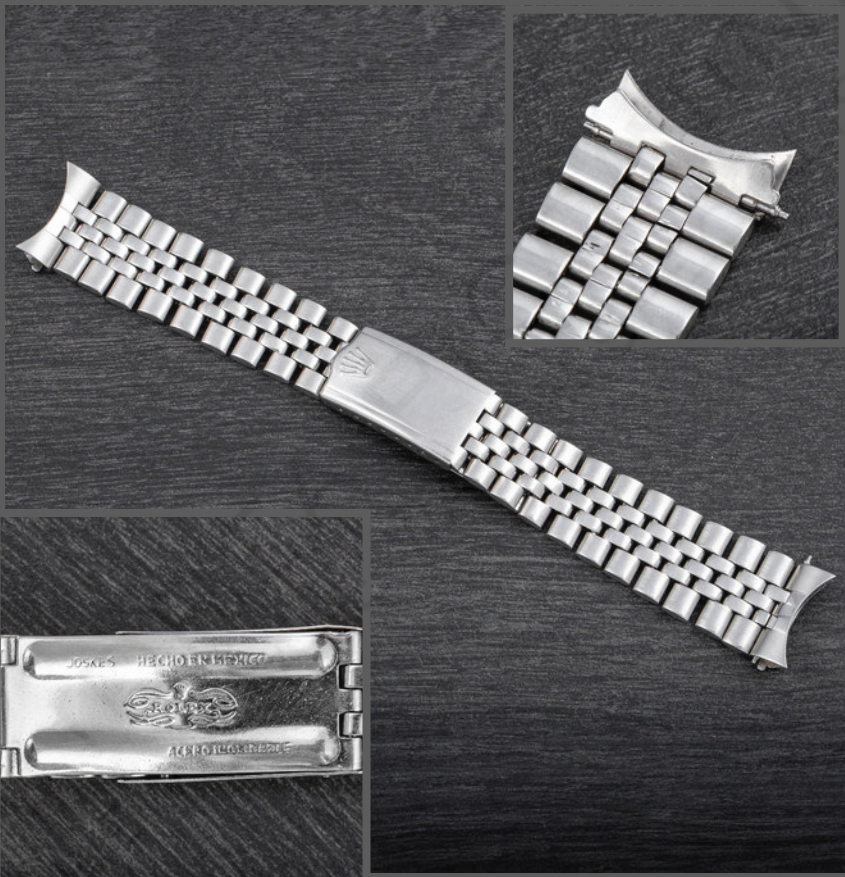

CONCLUSIONI

Oggetto della presente perizia è un Rolex GMT-Master ref. 1675 con numero di cassa 503[REDACTED] e numero di movimento D069481, prodotto indicativamente nel 1977.

Le principali caratteristiche di questo esemplare sono il raro e ricercato quadrante radiale Mk3 e la configurazione corretta e coerente delle sue componenti.

Originalità e Coevità

L'orologio è a mio avviso completamente originale e coevo in ogni sua componente.

In particolare, il quadrante radiale Mk3 risulta corretto per l'anno di produzione. Gli indici al trizio e le lancette, anch'esse al trizio, reagiscono correttamente se esposte a luce UV, in linea con il periodo. La ghiera in acciaio con scanalature piccole e l'insert risultano coerenti e compatibili con l'epoca. Il movimento calibro 1570, con numero D069481, è coevo e corretto. Il fondello, firmato 1675 e privo di data interna, è conforme a quanto riscontrabile su esemplari di questo periodo. Il bracciale Oyster "Hecho en Mexico", montato sull'orologio, risulta corretto e compatibile con il periodo di produzione dell'esemplare, così come la corona Twinlock e il relativo tubo.

Stato di Conservazione

Le condizioni generali dell'orologio sono molto buone, in relazione all'età dell'esemplare.

Il quadrante, elemento di maggiore rilevanza, si presenta in stato di conservazione eccellente, con trizio originale sia sugli indici sia sulle lancette, privo di difetti evidenti, macchie o deterioramenti. La patina giallastra risulta uniforme e particolarmente gradevole dal punto di vista estetico. L'inserto della ghiera è ben conservato, senza difetti rilevanti. La cassa si presenta in buono stato generale: pur essendo stata leggermente lucidata nel tempo, conserva ancora proporzioni corrette e anse piene. Il bracciale si presenta ancora in buono stato di conservazione, con uno stretch contenuto. Il fondello e la corona si avvitano correttamente. Il movimento si presenta in buono stato generale, pur non essendo stato testato nel funzionamento ai fini della presente perizia.

Considerazioni Finali

Questo Rolex GMT-Master ref. 1675 rappresenta un esemplare corretto, coevo e ben conservato della produzione con quadrante radiale Mk3.

La qualità del quadrante, la patina omogenea e la buona conservazione generale della cassa contribuiscono a rendere l'orologio particolarmente piacevole dal punto di vista estetico.

L'insieme delle caratteristiche sopra descritte rende questo esemplare particolarmente interessante per il collezionista alla ricerca di un GMT-Master 1675 radiale Mk3 corretto e ben conservato.

Sassuolo 29/05/2026











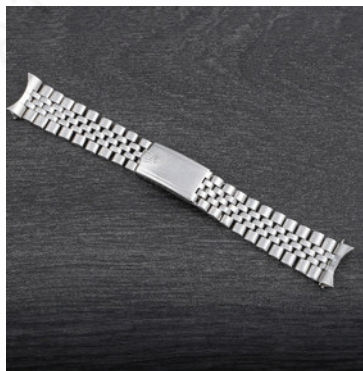

NOTE LEGALI

Le note legali sono dichiarazioni formali incluse in documenti ufficiali, contratti, o rapporti, che delincono i termini, le condizioni e le responsabilità delle parti coinvolte. Servono a proteggere gli interessi legali delle parti, chiarendo i limiti e l'uso consentito delle informazioni o dei servizi forniti. Le note legali garantiscono trasparenza, informano sui diritti e sulle obbligazioni, e riducono il rischio di controversie legali. Sono essenziali per la validità e la conformità legale di un documento. Di seguito sono riportate le note legali essenziali per comprendere appieno il valore e la portata legale di questo documento.

Incarico

Io sottoscritto, **Andrea Piccinini***, titolare dell'azienda **Andrea Piccinini SRL**, ho accettato di eseguire la perizia sull'orologio oggetto di questo documento.

** Sono iscritto al Ruolo dei Periti e degli Esperti n°482 della Camera di Commercio di Modena CAT. IX SUBCAT 035 PREZIOSI (Oreficeria, Gioielleria, Argenteria, e Orologeria)*

Il committente dichiara di accettare integralmente e senza riserve i contenuti e le conclusioni riportate nella presente Perizia, nonché le note legali di seguito riportate, con particolare riferimento ai criteri e alla metodologia adottati nella stesura del presente documento.

Scopo della Perizia

La presente Perizia è stata condotta con l'obiettivo di valutare le condizioni, l'autenticità e la coevità dell'orologio d'epoca oggetto della valutazione.

Criteri della Perizia

I criteri di una Perizia sono gli standard e le linee guida utilizzati per valutare un orologio d'epoca. Questi includono la verifica dell'autenticità dei componenti, l'accertamento della coevità, l'esame dello stato di conservazione dell'orologio, nonché, se possibile, l'indagine sulla storia e provenienza.

Metodologia della Perizia

La metodologia di una Perizia è l'insieme delle procedure e tecniche adottate per condurre un'analisi accurata e sistematica. Questa prevede un esame visivo preliminare, lo smontaggio dell'orologio e la realizzazione di fotografie professionali per documentare dettagliatamente le condizioni e lo stato dell'orologio.

Diligenza Rafforzata

La presente Perizia è stata eseguita con diligenza rafforzata, in conformità con gli standard professionali più elevati e le migliori pratiche del settore. L'esperto ha adottato un livello di attenzione e cura superiore durante tutte le fasi del processo peritale, inclusa la raccolta e l'analisi delle informazioni, la verifica dei dati e la valutazione complessiva dell'oggetto in esame. Ogni aspetto e componente dell'orologio d'epoca è stato esaminato con la massima precisione, considerando anche eventuali fattori complessi che potrebbero influenzare l'accuratezza della valutazione. La metodologia applicata è stata documentata in modo dettagliato e trasparente, garantendo che tutte le conclusioni siano basate su un'analisi meticolosa e rigorosa. Questa attenzione scrupolosa è finalizzata a fornire una valutazione completa, affidabile e conforme agli

standard professionali, assicurando così la massima integrità e precisione del documento peritale.

Limiti della Perizia

La Perizia si basa esclusivamente sull'ispezione visiva e sull'analisi tecnica effettuata sul pezzo valutato. Non include test distruttivi o alterazioni permanenti dell'orologio.

NB : L'analisi e le conclusioni riportate si riferiscono unicamente allo stato dell'orologio così come presentato al momento dell'esame, con le componenti effettivamente montate e visibili in sede di perizia. Il Perito non è in alcun modo responsabile per eventuali modifiche, sostituzioni o variazioni di componenti che l'orologio possa aver subito in epoca precedente o che potrà subire successivamente, anche qualora tali componenti risultino coevi, originali o corretti per la referenza.

È infatti impossibile stabilire, con assoluta certezza e retroattivamente, quali configurazioni l'orologio abbia avuto nel corso della sua storia. Di conseguenza, la presente perizia certifica la conformità e la coevità esclusivamente delle parti osservate al momento dell'analisi, senza che ciò possa costituire garanzia o ricostruzione delle condizioni pregresse o future dell'orologio.

Impermeabilità

L'orologio oggetto della presente perizia non è in alcun modo garantito come impermeabile. Eventuali infiltrazioni di acqua o di altri liquidi, nonché i danni da esse derivanti, non potranno in nessun caso essere imputati al perito, ma resteranno esclusivamente a carico e sotto la responsabilità del proprietario o di

chi abbia cagionato il danno.

Funzionamento

Nell'ambito della presente perizia vengono analizzati l'originalità, la coevità e lo stato di conservazione del movimento, senza tuttavia verificarne il corretto funzionamento. La valutazione delle prestazioni meccaniche del movimento non è dunque oggetto di questa Perizia.

Accuratezza delle Informazioni

Le informazioni fornite nella presente Perizia sono state raccolte e verificate con la massima diligenza possibile. Tuttavia, non si garantisce l'accuratezza assoluta di ogni dato a causa di possibili limitazioni tecniche o mancanza di documentazione storica completa.

Esclusione di Responsabilità

Il Perito non è responsabile per eventuali discrepanze o perdite derivanti dall'uso delle informazioni contenute nel presente rapporto di Perizia. La valutazione espressa è un'opinione professionale e non costituisce una garanzia di valore futuro.

Autenticità e Provenienza

La verifica dell'autenticità dell'orologio si basa sulle caratteristiche fisiche osservabili e sulla documentazione fornita dal proprietario. Non sono stati eseguiti test distruttivi sull'orologio.

Uso del Rapporto di Perizia

Il rapporto di Perizia è destinato esclusivamente all'uso del cliente che ha commissionato la valutazione e non può essere utilizzato o riprodotto senza il consenso scritto del perito.

Condizioni del Pagamento

Il compenso per la Perizia deve essere corrisposto secondo i termini concordati nella lettera di incarico. Il mancato pagamento può comportare la sospensione dei servizi e la ritenzione del rapporto di perizia fino al saldo completo.

Disposizioni Legali

Qualsiasi controversia derivante dalla presente Perizia sarà risolta secondo la legislazione vigente nel paese in cui la perizia è stata condotta. Le parti accettano di sottoporsi alla giurisdizione esclusiva dei tribunali locali.

Modifiche e Aggiornamenti

La presente Perizia è valida alla data di emissione. Eventuali modifiche o aggiornamenti alle condizioni dell'orologio successivi alla data di emissione non sono coperti dal presente rapporto.

Utilizzo delle informazioni e delle immagini

Il Committente accetta che la presente perizia e le fotografie dell'orologio oggetto di analisi possano essere archiviate e utilizzate da Andrea Piccinini per scopi professionali, inclusi ma non limitati a:

- Esecuzione di future perizie: Le informazioni e le immagini potranno essere

consultate e utilizzate come riferimento per la realizzazione di altre perizie.

- Archiviazione: La perizia e le relative fotografie entreranno a far parte dell'archivio Andrea Piccinini, contribuendo alla creazione di un database di riferimento storico e tecnico.

- Marketing e pubblicità: Le immagini e i contenuti della perizia potranno essere utilizzati, in forma anonima e senza divulgare l'identità del proprietario, per finalità di marketing, promozione e comunicazione, incluse eventuali pubblicazioni editoriali o digitali a cura di Andrea Piccinini.

L'accettazione del presente documento implica il consenso esplicito a tali utilizzi senza alcuna pretesa economica o rivendicazione futura da parte del Committente.



ROLEX
OYSTER PERPETUAL

GR



X
PETE

MT-MASTER
ATIVE CHRONOMETER
Y CERTIFIED

L'AUTORE

Dopo la Laurea Magistrale in International Management all'Università di Modena, ho deciso di seguire la mia passione per il mondo dell'orologeria. Questo percorso mi ha portato a lavorare per nomi importanti nel commercio di orologi di alta gamma, ricoprendo tra Londra e Milano anche il ruolo di "Watch Specialist" per una notissima azienda specializzata in orologi vintage.

Con lo pseudonimo PYCCY ho scritto numerosi articoli pubblicati su diverse piattaforme online, tra cui Orologi & Passioni, il più importante forum di orologeria in Italia, dove ho ottenuto il ruolo di Archive Contributor.

Dopo anni di esperienza nel settore, ho fondato la mia azienda. Oltre a occuparmi del commercio di orologi d'epoca, offro servizi di consulenza, perizie e pubblicazioni editoriali.

Sono riconosciuto dalla Fondation de la Haute Horlogerie come Specialista esperto in orologeria con certificazione ufficiale, a seguito del superamento dell'esame FHH.

Sono perito iscritto alla Camera di Commercio di Modena e membro delle principali associazioni internazionali di settore.

Nel 2025 ho pubblicato, insieme a due co-autori, il mio primo libro tecnico dedicato all'orologeria vintage : *The Rolex GMT-Master 1675: The Gilt Era*.

Andrea Piccinini
+393389338815
andrea@pyccy.com
www.andreapiccinini.com

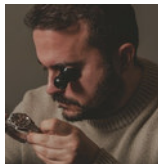

ANDREA PICCININI
THE VINTAGE WATCH SPECIALIST

