

ANDREA PICCININI  
THE VINTAGE WATCH SPECIALIST

PERIZIA TECNICA  
STANDARD

ROLEX SUBMARINER

REFERENZA 5508 SERIALE



ANNO 1958 - QUADRANTE TROPICAL





Copyright ANDREA PICCININI SRL

Piazza Fabbrica Rubbiani 51

41049, Sassuolo (Mo)

P.IVA : 04111900363

+393389338815

andrea@pyccy.com

www.andreapiccinini.com

Fotografie

Andrea Piccinini

Testi

Andrea Piccinini

Nessuna parte di questa Perizia può

essere riprodotta in qualsiasi forma

o con qualsiasi mezzo senza il consenso dell'autore.



ANDREA PICCININI  
THE VINTAGE WATCH SPECIALIST

PERIZIA TECNICA

STANDARD

ROLEX SUBMARINER

REFERENZA 5508 SERIALE



ANNO 1958 - QUADRANTE TROPICAL

Gentile Cliente,

La ringrazio sinceramente per la fiducia riposta nel mio lavoro e spero che questa perizia possa offrirLe un contributo reale e concreto per la conoscenza, la tutela e la valorizzazione del Suo orologio.

Il mio impegno è quello di consegnarLe non solo un documento tecnico, ma anche uno strumento chiaro e affidabile che resti utile nel tempo.

La trasparenza e la cura che contraddistinguono questa analisi hanno l'obiettivo di garantire la massima serenità e sicurezza in ogni futura valutazione o decisione.

Con questo spirito, Le porgo i miei più cordiali saluti

Per scaricare la Sua perizia in formato digitale e accedere alle fotografie in alta definizione dell'orologio, La invito a scansionare il QR code qui riportato.

In Fede



Andrea Piccinini



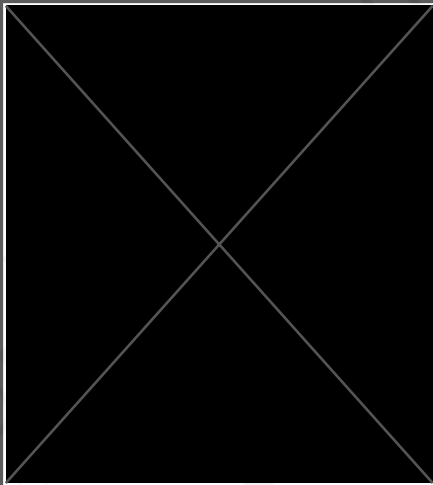





# **INTRODUZIONE ALLA PERIZIA**

Per una comprensione esaustiva della presente Perizia, è imprescindibile una breve premessa che illustri le motivazioni per eseguire una Perizia su un orologio d'epoca, l'importanza della stessa nel mercato collezionistico attuale, nonché i suoi obiettivi e destinatari specifici. Tale premessa fornirà una base solida per l'interpretazione e la valutazione accurata delle conclusioni e delle osservazioni contenute nel documento.

## **L'importanza di una Perizia**

La perizia rappresenta uno strumento essenziale per determinare in maniera chiara e documentata l'autenticità, la coevità e lo stato di conservazione di un orologio. Fornisce un punto di riferimento autorevole non solo per collezionisti e appassionati, ma anche per acquirenti e venditori che necessitano di una valutazione indipendente e imparziale.

## **Protezione e Valore**

Un expertise accurato tutela il proprietario e l'acquirente da rischi connessi a falsificazioni, interventi non dichiarati o modifiche sostanziali, garantendo la massima trasparenza. Al tempo stesso, una documentazione tecnica chiara e completa può incrementare sensibilmente il valore dell'orologio.

## **Analisi Professionale**

La perizia si basa su un'analisi strutturata e metodica che prende in considerazione ogni componente per originalità e coevità fino all'individuazione di restauri o sostituzioni. Questo approccio tecnico consente di delineare un quadro completo e accurato, indispensabile per una corretta valutazione.

## **Strumento per il Collezionismo**

Per chi desidera acquistare, vendere o semplicemente conservare un orologio d'epoca, la perizia costituisce una garanzia di autenticità e un elemento che può incidere in modo determinante sul valore di mercato. Un expertise certificato diventa così parte integrante della storia dell'orologio stesso, accompagnandolo come documento di riferimento.

## **Decisioni Consapevoli**

Grazie ai dati oggettivi e verificati raccolti durante l'analisi, la perizia consente di prendere decisioni informate e consapevoli, riducendo al minimo i margini di incertezza. La corretta identificazione di interventi, restauri o modifiche è fondamentale per stabilire il reale valore dell'orologio.





ROLEX  
OYSTER PERPETUAL

100

5



X  
PETUAL

0m = 330,

SUBMARINER

# **METODOLOGIA DELLA PERIZIA**

La perizia di un orologio d'epoca segue un procedimento strutturato e rigoroso, volto a garantire un'analisi completa e affidabile. Si ritiene fondamentale descrivere la metodologia adottata per consentire una comprensione chiara e trasparente delle procedure seguite. Specificare ogni fase della perizia è essenziale affinché sia evidente come l'analisi sia stata condotta con criteri oggettivi, utilizzando strumenti professionali e confronti metodici per garantire un esame approfondito e accurato.

## **Esame preliminare**

Un'analisi visiva iniziale consente di individuare segni di usura, danni o interventi precedenti e di valutare lo stato estetico generale dell'orologio.

## **Smontaggio e controllo dei componenti**

Il disassemblaggio permette di verificare integrità, originalità e livello di usura delle singole parti, oltre ad accertare eventuali sostituzioni o riparazioni.

## **Documentazione fotografica**

Scatti in alta definizione di tutti i componenti garantiscono una registrazione accurata dello stato dell'orologio e supportano i confronti con altri esemplari. Le fotografie, realizzate con criteri tecnici,

permettono di cogliere dettagli altrimenti non visibili a occhio nudo e costituiscono un riferimento oggettivo

### **Confronti comparativi**

Il raffronto con altri esemplari dello stesso periodo aiuta a rilevare eventuali discrepanze, modifiche o anomalie. Questo approccio comparativo consente inoltre di collocare l'orologio in maniera precisa nel contesto storico e produttivo

### **Strumentazione professionale**

La perizia si avvale di strumenti specifici (Loupe System 10x, set Bergeon, calibro, lampada UV, contatore Geiger, fotocamera Canon 5D Mark III) per garantire un'analisi tecnica completa e oggettiva.







## **CRITERI DELLA PERIZIA**

I criteri applicabili alla presente Perizia costituiscono gli standard e le linee guida adottati per la valutazione di un orologio d'epoca. Tali criteri includono, ma non si limitano a, parametri di autenticità, condizioni estetiche, valutazione di coevità e rilevanza storica del bene in oggetto. Essi costituiscono il quadro metodologico attraverso cui è stata condotta l'analisi e la valutazione dell'orologio, garantendo così che il processo di valutazione sia eseguito con precisione e conformità ai principi generalmente accettati dagli esperti di orologeria d'epoca.

### **Autenticità**

Ogni componente viene attentamente analizzato per verificarne l'originalità e la corrispondenza alle specifiche del produttore. Parti sostituite, modificate o non autentiche compromettono l'integrità storica dell'orologio e ne riducono il valore collezionistico. La verifica dell'autenticità è quindi un passaggio fondamentale per attestare la genuinità dell'esemplare.

### **Coevità**

Viene verificata la congruenza temporale tra i vari elementi dell'orologio. È infatti essenziale che cassa, quadrante, movimento e altri componenti appartengano allo stesso periodo produttivo. Differenze cronologiche possono indicare riparazioni o sostituzioni successive, con un impatto diretto sull'integrità e sul valore

dell'orologio.

### **Stato di conservazione**

Lo stato generale dell'orologio viene valutato considerando l'usura naturale, la presenza di patina, la qualità degli eventuali restauri e gli interventi di manutenzione effettuati nel tempo. Un orologio ben conservato mantiene inalterato il proprio fascino e valore, mentre restauri inadeguati o alterazioni improprie ne compromettono l'autenticità e l'appetibilità sul mercato.

### **Provenienza**

La ricostruzione della storia dell'orologio attraverso certificati, documentazione originale come scatola e garanzia, passaggi di proprietà costituisce un elemento di grande importanza.

SWITZER  
PATENT

STAINLESS

550

III.19



RLAND

NTED

S STEEL

8

58

# SCHEDA TECNICA DELLE COMPONENTI

**PRODUTTORE :** ROLEX

**VETRO :** PLASTICA

**MODELLO :** SUBMARINER

**MATERIALE GHIERA :** OTTONE

**REFERENZA :** 5508

**MATERIALE INSERTO :** ALLUMINIO

**ANNO :** 1958

**CORONA :** A VITE

**NUMERO DI CASSA :** 

**TIPO BRACCIALE :** RIVETTI

**NUMERO DI MOVIMENTO :** 39859

**MATERIALE BRACCIALE :** ACCIAIO

**COLORE QUADRANTE :** MARRONE

**TIPO CLASP :** CLASP

**MATERIALE LUMINESCENTE :** TRIZIO

**MATERIALE CLASP :** ACCIAIO

**TIPO DI CALIBRO :** AUTOMATICO

**GARANZIA :** NO

**MATERIALE CASSA :** ACCIAIO

**SCATOLA :** NO

**DIMENSIONI CASSA :** 37MM

**ACCESSORI :** NO

**LARGHEZZA ANSE :** 20MM

**ESTRATTO :** NO











MONTRES ROLEX S.A.  
GENEVA  
SWITZERLAND  
PATENTED

STAINLESS STEEL

5508

III.1958

3508,  
REGISTERED DESIGN









## TABELLA DI SINTESI ORIGINALITA' E COEVITA'

	ORIGINALE	COEVO
QUADRANTE	SI	SI
LANCETTE	SI	SI
GHIERA	SI	SI
INSERTO	SI	SI
MOVIMENTO	SI	SI
FONDELLO	SI	SI
SERIALI	SI	SI
REFERENZA	SI	SI
CASSA	SI	SI
TASTI	/	/
CORONA E TUBO	SI	SI
BRACCIALE	SI	SI
FINALI E SPEZZONI	SI	SI
CLASP	SI	SI
GARANZIA	/	/
CORREDO	/	/

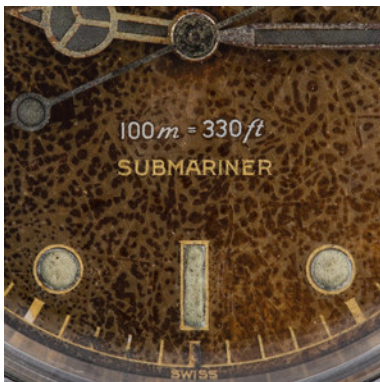





# CONCLUSIONI

Il presente documento ha per oggetto un Rolex Submariner referenza 5508, con numero di serie  e numero di movimento 39.859, prodotto indicativamente nel 1958.

La caratteristica principale di questo esemplare è l'affascinante viraggio del quadrante verso una tonalità marrone e l'inserito ghiera che, con il passare del tempo, ha assunto un peculiare colore bluastro. Il contrasto tra le due tonalità conferisce all'orologio un aspetto estremamente gradevole e di forte impatto estetico.

## Originalità e Coevità

Dopo un'attenta analisi, tutte le componenti dell'orologio sono risultate originali e coeve.

- Quadrante: Sebbene presenti alcuni segni del tempo, il quadrante mostra un affascinante viraggio verso il marrone "a macchia di leopardo", con una tonalità calda e irregolare che conferisce grande carattere all'orologio. La grafica è originale e coerente con il periodo di produzione. Le lancette sono del tipo corretto ma risultano ritrizzate in epoca successiva. I pallettoni del quadrante sono, a mio avviso, originali e non rifatti: reagiscono correttamente alla lampada UV, non emettono radiazioni e non

presentano alcun segno di interventi successivi. È opportuno approfondire l'aspetto relativo al materiale luminescente: alcuni collezionisti ritengono che il Radio fosse sempre presente negli orologi anteriori al 1963, anno in cui venne progressivamente sostituito da materiali meno nocivi come il Trizio. Tuttavia, è documentato che già alla fine degli anni '50 Rolex (o meglio, i quadrantisti che producevano i quadranti per Rolex) impiegasse miscele a bassa o nulla radioattività su orologi destinati a mercati sensibili al tema delle radiazioni. Numerosi Submariner, GMT-Master e Milgauss coevi e indiscutibilmente originali mostrano livelli di radioattività nulli se testati con strumenti professionali. Nel caso specifico, il quadrante di questo 5508 è perfettamente coerente con la produzione del 1958 e non mostra segni di sostituzione o ritriziatura. Anche se fosse stato ritriziato, ci si aspetterebbe una minima attività radioattiva (es. 0.50–0.60  $\mu\text{Sv/h}$ ), che qui è del tutto assente. È noto inoltre che, anche se da un quadrante venisse rimosso il Radio, la radiazione residua – seppur minima – tenderebbe a persistere nel tempo e sarebbe tutt'oggi riscontrabile e misurabile. Ritengo pertanto che questo quadrante non abbia mai contenuto Radio, e che la luminescenza sia composta sin dall'origine da materiali non radioattivi, pienamente coerenti con la transizione tecnica dell'epoca.

- Inserto ghiera: originale e coevo, corretto per un Submariner di fine anni '50, con ghiera in ottone di prima fornitura. Il Dot luminoso è stato sostituito.
- Fondello: marcato "Patented" con datazione interna III.1958, perfettamente coerente.
- Movimento: calibro 1530, numero 39.859, perfettamente corrispondente al periodo.
- Bracciale: primissima serie rivettata, marcato I.58 con finali 80, coevo e corretto.
- Corona: originale e corretta per la referenza

## Stato di Conservazione

Le condizioni generali dell'orologio sono **discrete**, tenendo conto dell'età e della naturale usura.

- **Quadrante:** ha virato verso un affascinante tono marrone irregolare, con variazioni di intensità che donano all'orologio un carattere unico e molto ricercato. In alcuni punti il trattamento galvanico superficiale risulta leggermente compromesso, così come parte della scala esterna.
- **Lancette:** ritriziate, mostrano una patina scura uniforme.
- **Inserto:** mostra segni di utilizzo, ma presenta una straordinaria



sfumatura blu violacea che ne accresce il fascino.

- **Ghiera in ottone:** ben conservata, coerente con la produzione.
- **Cassa:** in ottimo stato generale, con spigoli ancora ben presenti e proporzioni corrette.
- **Fondello, corona e movimento:** in buone condizioni e pienamente funzionali.
- **Bracciale rivettato:** mostra normale usura, come atteso su un esemplare di questa epoca.

## Considerazioni Finali

Questo Rolex Submariner 5508 rappresenta un orologio di grande fascino e personalità. Il particolare abbinamento tra quadrante marrone irregolare e inserto bluastro, unito all'originalità e coevità di tutte le componenti principali, lo rende un esemplare autentico, sincero e raro nel suo genere.

Pur mostrando i segni del tempo, conserva un equilibrio estetico coerente e un carattere distintivo che ne fanno un orologio ideale per il collezionista che ricerca un 5508 diverso dal consueto, carismatico e pienamente originale.

Sassuolo 31/10/2025



Dr. ANDREA PICCINI  
PERCULSARI, PESANTI E CROGOLIS SFRUTTI s.r.l.s.  
Società di Consulenza di Direzione e  
Controlli Tecnici e Progettazione  
Certificazioni, Assegnazioni, Addebiellamento e Distribuzione









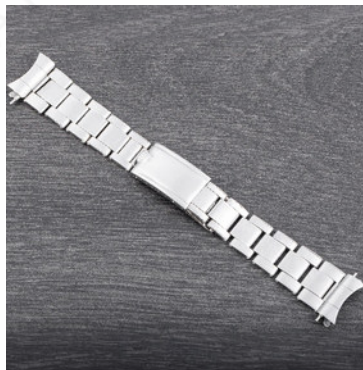

## NOTE LEGALI

Le note legali sono dichiarazioni formali incluse in documenti ufficiali, contratti, o rapporti, che delineano i termini, le condizioni e le responsabilità delle parti coinvolte. Servono a proteggere gli interessi legali delle parti, chiarendo i limiti e l'uso consentito delle informazioni o dei servizi forniti. Le note legali garantiscono trasparenza, informano sui diritti e sulle obbligazioni, e riducono il rischio di controversie legali. Sono essenziali per la validità e la conformità legale di un documento. Di seguito sono riportate le note legali essenziali per comprendere appieno il valore e la portata legale di questo documento.

### Incarico

Io sottoscritto, **Andrea Piccinini\***, titolare dell'azienda **Andrea Piccinini SRL**, ho accettato di eseguire la perizia sull'orologio oggetto di questo documento.

*\* Sono iscritto al Ruolo dei Periti e degli Esperti n°482 della Camera di Commercio di Modena CAT. IX SUBCAT 035 PREZIOSI (Oreficeria, Gioielleria, Argenteria, e Orologeria)*

Il committente dichiara di accettare integralmente e senza riserve i contenuti e le conclusioni riportate nella presente Perizia, nonché le note legali di seguito riportate, con particolare riferimento ai criteri e alla metodologia adottati nella stesura del presente documento.

### Scopo della Perizia

La presente Perizia è stata condotta con l'obiettivo di valutare le condizioni, l'autenticità e la coevità dell'orologio d'epoca oggetto della valutazione.



## **Criteri della Perizia**

I criteri di una Perizia sono gli standard e le linee guida utilizzati per valutare un orologio d'epoca. Questi includono la verifica dell'autenticità dei componenti, l'accertamento della coevità, l'esame dello stato di conservazione dell'orologio, nonché, se possibile, l'indagine sulla storia e provenienza.

## **Metodologia della Perizia**

La metodologia di una Perizia è l'insieme delle procedure e tecniche adottate per condurre un'analisi accurata e sistematica. Questa prevede un esame visivo preliminare, lo smontaggio dell'orologio e la realizzazione di fotografie professionali per documentare dettagliatamente le condizioni e lo stato dell'orologio.

## **Diligenza Rafforzata**

La presente Perizia è stata eseguita con diligenza rafforzata, in conformità con gli standard professionali più elevati e le migliori pratiche del settore. L'esperto ha adottato un livello di attenzione e cura superiore durante tutte le fasi del processo peritale, inclusa la raccolta e l'analisi delle informazioni, la verifica dei dati e la valutazione complessiva dell'oggetto in esame. Ogni aspetto e componente dell'orologio d'epoca è stato esaminato con la massima precisione, considerando anche eventuali fattori complessi che potrebbero influenzare l'accuratezza della valutazione. La metodologia applicata è stata documentata in modo dettagliato e trasparente, garantendo che tutte le conclusioni siano basate su un'analisi meticolosa e rigorosa. Questa attenzione scrupolosa è finalizzata a fornire una valutazione completa, affidabile e conforme agli

standard professionali, assicurando così la massima integrità e precisione del documento peritale.

### **Limiti della Perizia**

La Perizia si basa esclusivamente sull'ispezione visiva e sull'analisi tecnica effettuata sul pezzo valutato. Non include test distruttivi o alterazioni permanenti dell'orologio.

NB : L'analisi e le conclusioni riportate si riferiscono unicamente allo stato dell'orologio così come presentato al momento dell'esame, con le componenti effettivamente montate e visibili in sede di perizia. Il Perito non è in alcun modo responsabile per eventuali modifiche, sostituzioni o variazioni di componenti che l'orologio possa aver subito in epoca precedente o che potrà subire successivamente, anche qualora tali componenti risultino coevi, originali o corretti per la referenza.

È infatti impossibile stabilire, con assoluta certezza e retroattivamente, quali configurazioni l'orologio abbia avuto nel corso della sua storia. Di conseguenza, la presente perizia certifica la conformità e la coevità esclusivamente delle parti osservate al momento dell'analisi, senza che ciò possa costituire garanzia o ricostruzione delle condizioni pregresse o future dell'orologio.

### **Impermeabilità**

L'orologio oggetto della presente perizia non è in alcun modo garantito come impermeabile. Eventuali infiltrazioni di acqua o di altri liquidi, nonché i danni da esse derivanti, non potranno in nessun caso essere imputati al perito, ma resteranno esclusivamente a carico e sotto la responsabilità del proprietario o di

chi abbia cagionato il danno.

### **Funzionamento**

Nell'ambito della presente perizia vengono analizzati l'originalità, la coevità e lo stato di conservazione del movimento, senza tuttavia verificarne il corretto funzionamento. La valutazione delle prestazioni meccaniche del movimento non è dunque oggetto di questa Perizia.

### **Accuratezza delle Informazioni**

Le informazioni fornite nella presente Perizia sono state raccolte e verificate con la massima diligenza possibile. Tuttavia, non si garantisce l'accuratezza assoluta di ogni dato a causa di possibili limitazioni tecniche o mancanza di documentazione storica completa.

### **Esclusione di Responsabilità**

Il Perito non è responsabile per eventuali discrepanze o perdite derivanti dall'uso delle informazioni contenute nel presente rapporto di Perizia. La valutazione espressa è un'opinione professionale e non costituisce una garanzia di valore futuro.

### **Autenticità e Provenienza**

La verifica dell'autenticità dell'orologio si basa sulle caratteristiche fisiche osservabili e sulla documentazione fornita dal proprietario. Non sono stati eseguiti test distruttivi sull'orologio.

### **Uso del Rapporto di Perizia**

Il rapporto di Perizia è destinato esclusivamente all'uso del cliente che ha commissionato la valutazione e non può essere utilizzato o riprodotto senza il consenso scritto del perito.

### **Condizioni del Pagamento**

Il compenso per la Perizia deve essere corrisposto secondo i termini concordati nella lettera di incarico. Il mancato pagamento può comportare la sospensione dei servizi e la ritenzione del rapporto di perizia fino al saldo completo.

### **Disposizioni Legali**

Qualsiasi controversia derivante dalla presente Perizia sarà risolta secondo la legislazione vigente nel paese in cui la perizia è stata condotta. Le parti accettano di sottoporsi alla giurisdizione esclusiva dei tribunali locali.

### **Modifiche e Aggiornamenti**

La presente Perizia è valida alla data di emissione. Eventuali modifiche o aggiornamenti alle condizioni dell'orologio successivi alla data di emissione non sono coperti dal presente rapporto.

### **Utilizzo delle informazioni e delle immagini**

Il Committente accetta che la presente perizia e le fotografie dell'orologio oggetto di analisi possano essere archiviate e utilizzate da Andrea Piccinini per scopi professionali, inclusi ma non limitati a:

- Esecuzione di future perizie: Le informazioni e le immagini potranno essere

consultate e utilizzate come riferimento per la realizzazione di altre perizie.

- Archiviazione: La perizia e le relative fotografie entreranno a far parte dell'archivio Andrea Piccinini, contribuendo alla creazione di un database di riferimento storico e tecnico.

- Marketing e pubblicità: Le immagini e i contenuti della perizia potranno essere utilizzati, in forma anonima e senza divulgare l'identità del proprietario, per finalità di marketing, promozione e comunicazione, incluse eventuali pubblicazioni editoriali o digitali a cura di Andrea Piccinini.

L'accettazione del presente documento implica il consenso esplicito a tali utilizzi senza alcuna pretesa economica o rivendicazione futura da parte del Committente.



ROLEX  
OYSTER PERPETUAL

100 m =

SUBMARINER



LEX  
PERPETUAL

330 ft

ARINER



# L'AUTORE

Dopo la Laurea Magistrale in International Management all'Università di Modena, ho deciso di seguire la mia passione per il mondo dell'orologeria. Questo percorso mi ha portato a lavorare per nomi importanti nel commercio di orologi di alta gamma, ricoprendo tra Londra e Milano anche il ruolo di "Watch Specialist" per una notissima azienda specializzata in orologi vintage.

Con lo pseudonimo PYCCY ho scritto numerosi articoli pubblicati su diverse piattaforme online, tra cui Orologi & Passioni, il più importante forum di orologeria in Italia, dove ho ottenuto il ruolo di Archive Contributor.

Dopo anni di esperienza nel settore, ho fondato la mia azienda. Oltre a occuparmi del commercio di orologi d'epoca, offro servizi di consulenza, perizie e pubblicazioni editoriali.

Sono riconosciuto dalla Fondation de la Haute Horlogerie come Specialista esperto in orologeria con certificazione ufficiale, a seguito del superamento dell'esame FHH.

Sono perito iscritto alla Camera di Commercio di Modena e membro delle principali associazioni internazionali di settore.

Andrea Piccinini  
+393389338815  
[andrea@pyccy.com](mailto:andrea@pyccy.com)  
[www.andreapiccinini.com](http://www.andreapiccinini.com)

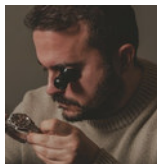





ANDREA PICCININI  
THE VINTAGE WATCH SPECIALIST

