

ANDREA PICCININI
THE VINTAGE WATCH SPECIALIST

PERIZIA TECNICA
STANDARD

ROLEX GMT MASTER
REFERENZA 1675 SERIALE 

MK1 - LONG E

Copyright ANDREA PICCININI SRL
Piazza Fabbrica Rubbiani 51
41049, Sassuolo (Mo)
P.IVA : 04111900363
+393389338815
andrea@pyccy.com
www.andreapiccinini.com

Fotografie
Andrea Piccinini

Testi
Andrea Piccinini

Nessuna parte di questa Perizia può
essere riprodotta in qualsiasi forma
o con qualsiasi mezzo senza il consenso dell'autore.

ANDREA PICCININI

THE VINTAGE WATCH SPECIALIST

PERIZIA TECNICA

STANDARD

ROLEX GMT MASTER

REFERENZA 1675 SERIALE



MK1 - LONG E



ROL

OYSTER PE



LEX

ERPETUAL

INTRODUZIONE ALLA PERIZIA

Per una comprensione esaustiva della presente Perizia, è imprescindibile una breve premessa che illustri le motivazioni per eseguire una Perizia su un orologio d'epoca, l'importanza della stessa nel mercato collezionistico attuale, nonché i suoi obiettivi e destinatari specifici. Tale premessa fornirà una base solida per l'interpretazione e la valutazione accurata delle conclusioni e delle osservazioni contenute nel documento.

L'importanza di una Perizia

La perizia rappresenta uno strumento essenziale per determinare in maniera chiara e documentata l'autenticità, la coevità e lo stato di conservazione di un orologio. Fornisce un punto di riferimento autorevole non solo per collezionisti e appassionati, ma anche per acquirenti e venditori che necessitano di una valutazione indipendente e imparziale.

Protezione e Valore

Un expertise accurato tutela il proprietario e l'acquirente da rischi connessi a falsificazioni, interventi non dichiarati o modifiche sostanziali, garantendo la massima trasparenza. Al tempo stesso, una documentazione tecnica chiara e completa può incrementare sensibilmente il valore dell'orologio.

Analisi Professionale

La perizia si basa su un'analisi strutturata e metodica che prende in considerazione ogni componente per originalità e coevità fino all'individuazione di restauri o sostituzioni. Questo approccio tecnico consente di delineare un quadro completo e accurato, indispensabile per una corretta valutazione.

Strumento per il Collezionismo

Per chi desidera acquistare, vendere o semplicemente conservare un orologio d'epoca, la perizia costituisce una garanzia di autenticità e un elemento che può incidere in modo determinante sul valore di mercato. Un expertise certificato diventa così parte integrante della storia dell'orologio stesso, accompagnandolo come documento di riferimento.

Decisioni Consapevoli

Grazie ai dati oggettivi e verificati raccolti durante l'analisi, la perizia consente di prendere decisioni informate e consapevoli, riducendo al minimo i margini di incertezza. La corretta identificazione di interventi, restauri o modifiche è fondamentale per stabilire il reale valore dell'orologio.





METODOLOGIA DELLA PERIZIA

La perizia di un orologio d'epoca segue un procedimento strutturato e rigoroso, volto a garantire un'analisi completa e affidabile. Si ritiene fondamentale descrivere la metodologia adottata per consentire una comprensione chiara e trasparente delle procedure seguite. Specificare ogni fase della perizia è essenziale affinché sia evidente come l'analisi sia stata condotta con criteri oggettivi, utilizzando strumenti professionali e confronti metodici per garantire un esame approfondito e accurato.

Esame preliminare

Un'analisi visiva iniziale consente di individuare segni di usura, danni o interventi precedenti e di valutare lo stato estetico generale dell'orologio.

Smontaggio e controllo dei componenti

Il disassemblaggio permette di verificare integrità, originalità e livello di usura delle singole parti, oltre ad accertare eventuali sostituzioni o riparazioni.

Documentazione fotografica

Scatti in alta definizione di tutti i componenti garantiscono una registrazione accurata dello stato dell'orologio e

supportano i confronti con altri esemplari. Le fotografie, realizzate con criteri tecnici, permettono di cogliere dettagli altrimenti non visibili a occhio nudo e costituiscono un riferimento oggettivo

Confronti comparativi

Il raffronto con altri esemplari dello stesso periodo aiuta a rilevare eventuali discrepanze, modifiche o anomalie. Questo approccio comparativo consente inoltre di collocare l'orologio in maniera precisa nel contesto storico e produttivo

Strumentazione professionale

La perizia si avvale di strumenti specifici (Loupe System 10x, set Bergeon, calibro, lampada UV, contatore Geiger, fotocamera Canon 5D Mark III) per garantire un'analisi tecnica completa e oggettiva.





MONTRES ROLEX S
TWENTY SIX 2
ADJUSTED 5

CRITERI DELLA PERIZIA

I criteri applicabili alla presente Perizia costituiscono gli standard e le linee guida adottati per la valutazione di un orologio d'epoca. Tali criteri includono, ma non si limitano a, parametri di autenticità, condizioni estetiche, valutazione di coevità e rilevanza storica del bene in oggetto. Essi costituiscono il quadro metodologico attraverso cui è stata condotta l'analisi e la valutazione dell'orologio, garantendo così che il processo di valutazione sia eseguito con precisione e conformità ai principi generalmente accettati dagli esperti di orologeria d'epoca.

Autenticità

Ogni componente viene attentamente analizzato per verificarne l'originalità e la corrispondenza alle specifiche del produttore. Parti sostituite, modificate o non autentiche compromettono l'integrità storica dell'orologio e ne riducono il valore collezionistico. La verifica dell'autenticità è quindi un passaggio fondamentale per attestare la genuinità dell'esemplare.

Coevità

Viene verificata la congruenza temporale tra i vari elementi dell'orologio. È infatti essenziale che cassa, quadrante,

movimento e altri componenti appartengano allo stesso periodo produttivo. Differenze cronologiche possono indicare riparazioni o sostituzioni successive, con un impatto diretto sull'integrità e sul valore dell'orologio.

Stato di conservazione

Lo stato generale dell'orologio viene valutato considerando l'usura naturale, la presenza di patina, la qualità degli eventuali restauri e gli interventi di manutenzione effettuati nel tempo. Un orologio ben conservato mantiene inalterato il proprio fascino e valore, mentre restauri inadeguati o alterazioni improprie ne compromettono l'autenticità e l'appetibilità sul mercato.

Provenienza

La ricostruzione della storia dell'orologio attraverso certificati, documentazione originale come scatola e garanzia, passaggi di proprietà costituisce un elemento di grande importanza.



RO
OYSTER



ROLEX
PERPETUAL

SCHEDA TECNICA DELLE COMPONENTI

PRODUTTORE : ROLEX **VETRO :** ESALITE

MODELLO : GMT MASTER **MATERIALE GHIERA :** ACCIAIO

REFERENZA : 1675 **MATERIALE INSERTO :** ALLUMINIO

ANNO : 1969 **CORONA :** A VITE

NUMERO DI CASSA :  **TIPO BRACCIALE :** CINTURINO

NUMERO DI MOVIMENTO : D119289 **MATERIALE BRACCIALE :** PELLE

COLORE QUADRANTE : NERO **TIPO CLASP :** FIBBIA

MATERIALE LUMINESCENTE : TRIZIO **MATERIALE CLASP :** ACCIAIO

TIPO DI CALIBRO : AUTOMATICO **GARANZIA :** NO

MATERIALE CASSA : ACCIAIO **SCATOLA :** NO

DIMENSIONI CASSA : 40MM **ACCESSORI :** NO

LARGHEZZA ANSE : 20MM **ESTRATTO :** NO





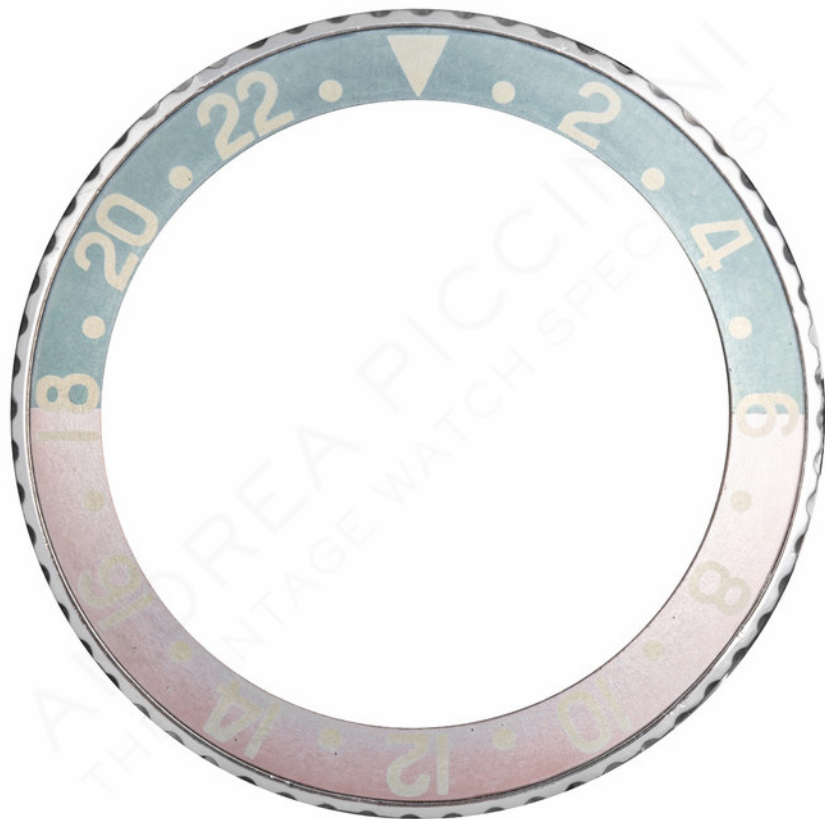



MONTRES ROLEX S.A.
GENEVA
SWITZERLAND
PATENTED

STAINLESS STEEL

1675

1.68

REGISTERED DESIGN

1675







TABELLA DI SINTESI ORIGINALITA' E COEVITA'

	ORIGINALE	COEVO
QUADRANTE	SI	SI
LANCETTE	SI	SI
GHIERA	SI	SI
INSERTO	SI	SI
MOVIMENTO	SI	SI
FONDELLO	SI	SI
SERIALI	SI	SI
REFERENZA	SI	SI
CASSA	SI	SI
TASTI	/	/
CORONA	SI	SI
BRACCIALE	NO	NO
FINALI E SPEZZONI	NO	NO
CLASP	NO	NO

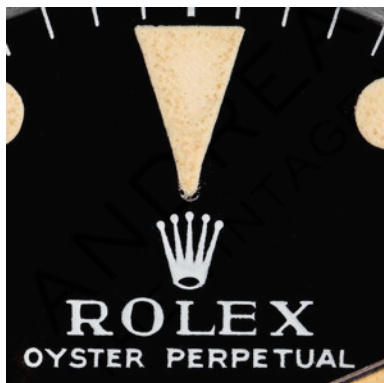



CONCLUSIONI

Oggetto della perizia è un Rolex GMT-Master referencia 1675, seriale , con numero di movimento D119289.

La caratteristica principale dell'orologio è il quadrante Mk1 "Long E", così denominato dai collezionisti per la stanghetta centrale della lettera E della parola ROLEX particolarmente lunga e pronunciata. I GMT-Master 1675 con quadrante Mk1 sono esemplari molto ricercati, poiché rappresentano una versione piuttosto rara, osservata esclusivamente sui primi 1675 con quadrante Matt.

Originalità & Coevità

L'orologio è risultato essere completamente coevo e originale in tutte le sue componenti principali:

- Quadrante Mk1 Long E, originale e coevo, con indici e lancette al trizio.
- Ghiera, in acciaio con inserto in alluminio originale e corretto per il periodo, di tipologia Fat Font.
- Movimento, calibro 1570 corretto ed originale per l'epoca di produzione
- Fondello, marcato "Patented" e "1675", datato I.68.
- Corona, Twinlock originale.
- Bracciale, di pelle non originale.

Tutte le componenti sono dunque originali e coeve, il bracciale in acciaio non è presente.

Stato di conservazione

Lo stato generale dell'orologio è ottimo

- Quadrante: si presenta in condizioni eccellenti, con trizio originale su indici e lancette che reagisce correttamente alla luce UV. La sfera dei secondi non appare restaurata, ma mostra una colorazione leggermente diversa rispetto alle altre lancette.
- Ghiera: gradevolmente scolorita in modo naturale, senza segni di interventi artificiosi.
- Movimento: in buono stato, senza tracce di usura significativa.
- Cassa: è stata lucidata in passato, ma con intervento professionale, mantenendo forme e finiture di fabbrica.
- Fondello e corona di carica: avvitano perfettamente e sono in ottimo stato.

Il movimento non è stato analizzato nel funzionamento in questa perizia.

Conclusioni

In sintesi, si tratta di un ottimo esemplare di Rolex GMT-Master ref. 1675 con quadrante Mk1 Long E, caratterizzato da un quadrante praticamente perfetto con patina uniforme, un inserto ghiera piacevolmente scolorito e condizioni generali molto buone.

A mio avviso, questo orologio rappresenta un bellissimo esempio di 1675, dotato di grande fascino e collezionabilità.

Sassuolo 17/09/2025







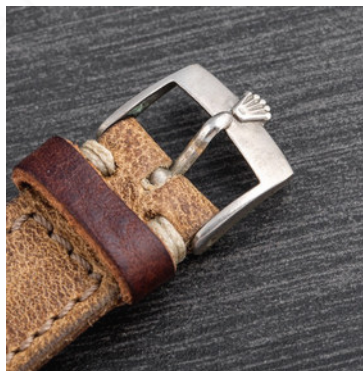

NOTE LEGALI

Le note legali sono dichiarazioni formali incluse in documenti ufficiali, contratti, o rapporti, che delineano i termini, le condizioni e le responsabilità delle parti coinvolte. Servono a proteggere gli interessi legali delle parti, chiarendo i limiti e l'uso consentito delle informazioni o dei servizi forniti. Le note legali garantiscono trasparenza, informano sui diritti e sulle obbligazioni, e riducono il rischio di controversie legali. Sono essenziali per la validità e la conformità legale di un documento. Di seguito sono riportate le note legali essenziali per comprendere appieno il valore e la portata legale di questo documento.

Incarico

Io sottoscritto, **Andrea Piccinini***, titolare dell'azienda **Andrea Piccinini SRL**, ho accettato di eseguire la perizia sull'orologio oggetto di questo documento.

** Sono iscritto al Ruolo dei Periti e degli Esperti n°482 della Camera di Commercio di Modena CAT. IX SUBCAT 035 PREZIOSI (Oreficeria, Gioielleria, Argenteria, e Orologeria)*

Il committente dichiara di accettare integralmente e senza riserve i contenuti e le conclusioni riportate nella presente Perizia, nonché le note legali di seguito riportate, con particolare riferimento ai criteri e alla metodologia adottati nella stesura del presente documento.

Scopo della Perizia

La presente Perizia è stata condotta con l'obiettivo di valutare le

condizioni, l'autenticità e la coevità dell'orologio d'epoca oggetto della valutazione.

Criteri della Perizia

I criteri di una Perizia sono gli standard e le linee guida utilizzati per valutare un orologio d'epoca. Questi includono la verifica dell'autenticità dei componenti, l'accertamento della coevità, l'esame dello stato di conservazione dell'orologio, nonché, se possibile, l'indagine sulla storia e provenienza.

Metodologia della Perizia

La metodologia di una Perizia è l'insieme delle procedure e tecniche adottate per condurre un'analisi accurata e sistematica. Questa prevede un esame visivo preliminare, lo smontaggio dell'orologio e la realizzazione di fotografie professionali per documentare dettagliatamente le condizioni e lo stato dell'orologio.

Diligenza Rafforzata

La presente Perizia è stata eseguita con diligenza rafforzata, in conformità con gli standard professionali più elevati e le migliori pratiche del settore. L'esperto ha adottato un livello di attenzione e cura superiore durante tutte le fasi del processo peritale, inclusa la raccolta e l'analisi delle informazioni, la verifica dei dati e la valutazione complessiva dell'oggetto in esame. Ogni aspetto e componente dell'orologio d'epoca è stato esaminato con la massima

precisione, considerando anche eventuali fattori complessi che potrebbero influenzare l'accuratezza della valutazione. La metodologia applicata è stata documentata in modo dettagliato e trasparente, garantendo che tutte le conclusioni siano basate su un'analisi meticolosa e rigorosa. Questa attenzione scrupolosa è finalizzata a fornire una valutazione completa, affidabile e conforme agli standard professionali, assicurando così la massima integrità e precisione del documento peritale.

Limiti della Perizia

La Perizia si basa esclusivamente sull'ispezione visiva e sull'analisi tecnica effettuata sul pezzo valutato. Non include test distruttivi o alterazioni permanenti dell'orologio.

NB : L'analisi e le conclusioni riportate si riferiscono unicamente allo stato dell'orologio così come presentato al momento dell'esame, con le componenti effettivamente montate e visibili in sede di perizia. Il Perito non è in alcun modo responsabile per eventuali modifiche, sostituzioni o variazioni di componenti che l'orologio possa aver subito in epoca precedente o che potrà subire successivamente, anche qualora tali componenti risultino coevi, originali o corretti per la referenza.

È infatti impossibile stabilire, con assoluta certezza e retroattivamente, quali configurazioni l'orologio abbia avuto nel corso della sua storia. Di conseguenza, la presente perizia certifica la conformità e la coesione esclusivamente delle parti osservate al

momento dell'analisi, senza che ciò possa costituire garanzia o ricostruzione delle condizioni pregresse o future dell'orologio.

Impermeabilità

L'orologio oggetto della presente perizia non è in alcun modo garantito come impermeabile. Eventuali infiltrazioni di acqua o di altri liquidi, nonché i danni da esse derivanti, non potranno in nessun caso essere imputati al perito, ma resteranno esclusivamente a carico e sotto la responsabilità del proprietario o di chi abbia cagionato il danno.

Funzionamento

Nell'ambito della presente perizia vengono analizzati l'originalità, la coevità e lo stato di conservazione del movimento, senza tuttavia verificarne il corretto funzionamento. La valutazione delle prestazioni meccaniche del movimento non è dunque oggetto di questa Perizia.

Accuratezza delle Informazioni

Le informazioni fornite nella presente Perizia sono state raccolte e verificate con la massima diligenza possibile. Tuttavia, non si garantisce l'accuratezza assoluta di ogni dato a causa di possibili limitazioni tecniche o mancanza di documentazione storica completa.

Esclusione di Responsabilità

Il Perito non è responsabile per eventuali discrepanze o perdite derivanti dall'uso delle informazioni contenute nel presente rapporto di Perizia. La valutazione espressa è un'opinione professionale e non costituisce una garanzia di valore futuro.

Autenticità e Provenienza

La verifica dell'autenticità dell'orologio si basa sulle caratteristiche fisiche osservabili e sulla documentazione fornita dal proprietario. Non sono stati eseguiti test distruttivi sull'orologio.

Uso del Rapporto di Perizia

Il rapporto di Perizia è destinato esclusivamente all'uso del cliente che ha commissionato la valutazione e non può essere utilizzato o riprodotto senza il consenso scritto del perito.

Condizioni del Pagamento

Il compenso per la Perizia deve essere corrisposto secondo i termini concordati nella lettera di incarico. Il mancato pagamento può comportare la sospensione dei servizi e la ritenzione del rapporto di perizia fino al saldo completo.

Disposizioni Legali

Qualsiasi controversia derivante dalla presente Perizia sarà risolta secondo la legislazione vigente nel paese in cui la perizia è stata

condotta. Le parti accettano di sottoporsi alla giurisdizione esclusiva dei tribunali locali.

Modifiche e Aggiornamenti

La presente Perizia è valida alla data di emissione. Eventuali modifiche o aggiornamenti alle condizioni dell'orologio successivi alla data di emissione non sono coperti dal presente rapporto.

Utilizzo delle informazioni e delle immagini

Il Committente accetta che la presente perizia e le fotografie dell'orologio oggetto di analisi possano essere archiviate e utilizzate da Andrea Piccinini per scopi professionali, inclusi ma non limitati a:

- Esecuzione di future perizie: Le informazioni e le immagini potranno essere consultate e utilizzate come riferimento per la realizzazione di altre perizie.
- Archiviazione: La perizia e le relative fotografie entreranno a far parte dell'archivio Andrea Piccinini, contribuendo alla creazione di un database di riferimento storico e tecnico.
- Marketing e pubblicità: Le immagini e i contenuti della perizia potranno essere utilizzati, in forma anonima e senza divulgare l'identità del proprietario, per finalità di marketing, promozione e comunicazione, incluse eventuali pubblicazioni editoriali o digitali a cura di Andrea Piccinini.

L'accettazione del presente documento implica il consenso esplicito a tali utilizzi senza alcuna pretesa economica o rivendicazione futura da parte del Committente.

GMT-M
SUPERLATIVE C
OFFICIALLY

MASTER
CHRONOMETER
CERTIFIED



L'AUTORE

Dopo la Laurea Magistrale in International Management all'Università di Modena, ho deciso di seguire la mia passione per il mondo dell'orologeria. Questo percorso mi ha portato a lavorare per nomi importanti nel commercio di orologi di alta gamma, ricoprendo tra Londra e Milano anche il ruolo di "Watch Specialist" per una notissima azienda specializzata in orologi vintage.

Con lo pseudonimo PYCCY ho scritto numerosi articoli pubblicati su diverse piattaforme online, tra cui Orologi & Passioni, il più importante forum di orologeria in Italia, dove ho ottenuto il ruolo di Archive Contributor.

Dopo anni di esperienza nel settore, ho fondato la mia azienda. Oltre a occuparmi del commercio di orologi d'epoca, offro servizi di consulenza, perizie e pubblicazioni editoriali.

Sono riconosciuto dalla Fondation de la Haute Horlogerie come Specialista esperto in orologeria con certificazione ufficiale, a seguito del superamento dell'esame FHH.

Sono perito iscritto alla Camera di Commercio di Modena e membro delle principali associazioni internazionali di settore.

Andrea Piccinini
+393389338815
andrea@pyccy.com
www.andreapiccinini.com



ANDREA PICCININI
THE VINTAGE WATCH SPECIALIST

